



# MANUAL PARA EL CONSTRUCTOR Y URBANIZADOR



SC-CERT733025



# Contenido

## PAG

- 4 Introducción
- 5 1. Generación de visita técnica.
- 8 2. Solicitud de la disponibilidad de servicios de acueducto y alcantarillado y de las bases técnicas de diseño.
- 13 3. Solicitud de matrícula provisional de obra.
- 16 4. Presentación de diseños y cálculos hidráulicos de acueducto y alcantarillado.
- 20 5. Aprobación definitiva del proyecto.
- 22 6. Supervisión técnica de acometidas definitivas, instalación de medidores y empalme a la red principal.
- 25 7. Suscripción de las matriculas definitivas.
- 28 **Línea de tiempo del procedimiento.**

### Nota:

Todos los formatos citados en este manual pueden descargarse de la página web de EMPOPASTO S.A. E.S.P.



# Introducción

Basado en la Directiva Interna 014 de 2022, el propósito del presente manual es presentarse como una herramienta de consulta sobre el procedimiento que deben llevar a cabo los constructores y urbanizadores para lograr la conexión de sus proyectos a las redes públicas del sistema de acueducto y alcantarillado.

En esta cartilla se detallan los requisitos, tiempos y normas que deben considerarse en cada paso; desde la solicitud de la disponibilidad del servicio, la instalación de una matrícula provisional de obra, la aprobación de los diseños hidrosanitarios, la instalación de medidores, el empalme a la red principal, hasta la suscripción de las matrículas definitivas.





1.

## Generación de Visita Técnica



# PASO 1

## Requisitos:

Para solicitar una visita técnica el constructor debe presentar los siguientes documentos en la **ventanilla de Nuevos Suscriptores** ubicada en la sede Casona Centro:

- Formato de Solicitud Servicios de Acueducto y Alcantarillado (CO-FT-09) diligenciado y firmado.
- Certificado de Libertad y Tradición no mayor a 60 días.
- Si es persona natural, fotocopia de la cédula del propietario. Para persona Jurídica, presentar: fotocopia de la cédula del Representante Legal y fotocopia del Certificado de Existencia y Representación emitida por la Cámara de Comercio.
- Certificado de Nomenclatura y Estratificación expedido por la Secretaría de Planeación Municipal no mayor a 180 días.
- Fotocopia de factura de EMPOPASTO S.A. E.S.P., en caso de que cuente con una (sin deuda).

|   |  |                    |              |                         |
|---|--|--------------------|--------------|-------------------------|
|  | <b>EMPOPASTO S.A. E.S.P.</b><br>Nit. 891200686-3                   |                    |              |                         |
|   | NOMBRE DEL FORMATO: <b>COMPROBANTE SOLICITUD DE VISITA TÉCNICA</b> |                    |              |                         |
|   | PROCESO: <b>COMERCIALIZACION</b>                                   | CÓDIGO<br>CO-FT-10 | VERSIÓN<br>3 | VIGENCIA<br>15-jun-2021 |

|              |                      |                    |                      |                      |                      |
|--------------|----------------------|--------------------|----------------------|----------------------|----------------------|
| No. RADICADO | <input type="text"/> | FECHA;             | <input type="text"/> | <input type="text"/> | <input type="text"/> |
| DIRECCION:   | <input type="text"/> | ORDEN GENERADA N°. | <input type="text"/> |                      |                      |
| SOLICITANTE  | <input type="text"/> | DOCUMENTONº        | <input type="text"/> |                      |                      |

| DESCRIPCIÓN |  |
|-------------|--|
|             |  |

| OBSERVACIONES | REPORTADO POR                |
|---------------|------------------------------|
|               | Nombre: <input type="text"/> |
|               | Cargo: <input type="text"/>  |

Al entregar los documentos, el funcionario de la ventanilla le entregará un comprobante de la generación de la visita, con el número de orden generada podrá hacer el seguimiento de la solicitud.

**Costo:**

La solicitud de la visita técnica, **no tiene ningún costo**. Ningún funcionario está autorizado a recibir cobro alguno por la realización y/o agilidad de este trámite.

**Tiempos:**

El personal operativo de EMPOPASTO S.A. E.S.P. realizará la visita en campo en un tiempo máximo de dos **(2) días** desde la fecha de generación.

Transcurridos **Cinco (5)** días hábiles después de realizada la visita técnica, **el solicitante** debe acercarse a la **Ventanilla de Nuevos Suscriptores** para ser notificado del resultado del análisis de la visita técnica.

**Nota:**

Los proyectos de urbanismo no requieren solicitar visita técnica, inician directamente con el paso dos (2).



## 2.

Solicitud de la Disponibilidad  
de Servicios de Acueducto y  
Alcantarillado y de las Bases  
Técnicas de Diseño.



## PASO 2

### Requisitos:

Para solicitar certificado de disponibilidad de servicios de Acueducto y Alcantarillado y Bases Técnicas de Diseño, el interesado debe presentar a través del correo [ventanilla.unica@empopasto.com.co](mailto:ventanilla.unica@empopasto.com.co) los siguientes documentos:

1. Formato **ACAL-FT-01** de solicitud de Disponibilidad de Servicios de Acueducto y Alcantarillado y Bases Técnicas de Diseño, debidamente diligenciada, en formato PDF firmada por el constructor responsable o por el propietario. Anexar la documentación requerida en el mismo, acorde con el tipo de proyecto que corresponda.
2. Formato **ACAL-FT-02** debidamente diligenciado a computador, en PDF, firmado por el **solicitante**.

### Formatos:

## ACAL-FT-01

### SOLICITUD DE DISPONIBILIDAD DE SERVICIOS Y BASES TÉCNICAS PARA CONSTRUCTORES Y/O URBANIZADORES.

**Diligenciar los espacios “Visita técnica N°” y “Fecha de solicitud de visita técnica” con la información del número de orden generada visto en el paso uno (1):**

|  |  |   |              |                       |
|--|--|---|--------------|-----------------------|
|    |  | <b>EMPOPASTO S.A. E.S.P.</b><br>NIT 891.200.686-3   |              |                       |
|  |  | NOMBRE DEL FORMATO:<br><b>SOLICITUD DE DISPONIBILIDAD DE SERVICIOS Y BASES TÉCNICAS DE DISEÑO PARA CONSTRUCTORES Y/O URBANIZADORES</b>  |              |                       |
| PROCESOS: ACUEDUCTO / ALCANTARILLADO   |  | CÓDIGO<br>ACAL-FT-01  | VERSIÓN<br>2 | VIGENCIA<br>25-ago-22 |
| ESPACIO PARA RADICADO INTERNO  |  | I. DILIGENCIAMIENTO DEL SOLICITANTE   |              |                       |
|  |  | CONSECUTIVO DE LA VISITA TÉCNICA:   |              |                       |
| FECHA DE SOLICITUD DE VISITA TÉCNICA:  |  | dd  | mm           | aaaa                  |
| NOMBRE CONSTRUCTOR RESPONSABLE:  |  | TELÉFONO:   |              | CC:                   |
| NOMBRE DEL PROPIETARIO:  |  | TELÉFONO:   |              | CC:                   |
| NOMBRE DEL SOLICITANTE:  |  | TELÉFONO:   |              |                       |
| DIRECCIÓN DE CORRESPONDENCIA:  |  | CORREO ELECTRÓNICO:   |              |                       |
| NOMBRE DEL PROYECTO:   |  | DIRECCIÓN DEL PROYECTO:   |              |                       |
| SECTOR O BARRIO:   |  | N° PRELIAL:   |              |                       |
| COMUNA:  |  | II. TIPO DE PROYECTO (marque con una X, una de las seis (6) opciones siguientes, de acuerdo al tipo de proyecto a presentar):   |              |                       |
| 1. EDIFICIO DE USO RESIDENCIAL MULTIFAMILIAR: Corresponde a una edificación con una altura constructiva igual o mayor a 3 pisos con terraza, sótano o semisótano y/o un predio con un área constructiva mayor a 1000m² y de uso estrictamente habitacional.  |  | 2. PROYECTO URBANÍSTICO DE USO RESIDENCIAL: Corresponde a un loteo mayor a 5 soluciones de vivienda unifamiliar o bifamiliar.   |              |                       |
| 3. EDIFICIO DE USO INSTITUCIONAL: Corresponde a centros educativos, administrativos, hospitalarios, eclesásticos, militares, etc.  |  | 4. EDIFICIO DE USO COMERCIAL Y DE SERVICIOS: Corresponde a edificios para actividades comerciales y de servicio como oficinas, centros comerciales, bodegas, centro de acopio, etc. |              |                       |
| 5. EDIFICIO DE USO INDUSTRIAL: Corresponde a edificios para actividades industriales   |  | 6. EDIFICIO DE USO RESIDENCIAL Y COMERCIAL: Corresponde a edificios para actividades residenciales (tipo 1) y comerciales (tipo 4)  |              |                       |
| III. REQUERIMIENTOS DE DOCUMENTACIÓN (Presentar la documentación requerida únicamente la que corresponde a la clasificación anterior.  |  | DILIGENCIAMIENTO EXCLUSIVO DE EMPOPASTO   |              |                       |
| PARA EDIFICACIÓN DE USO RESIDENCIAL MULTIFAMILIAR, INSTITUCIONAL, COMERCIAL E INDUSTRIAL (opciones 1, 3, 4, 5 o 6)   |  | ANEXA   |              | No. De Folios         |
| A) Copia legible Carta Catastral del predio (Expedida por el Instituto Geográfico Agustín Codazzi con fecha de expedición menor a 2 meses de la fecha de la solicitud de disponibilidad).  |  | SI  | NO           |                       |
| B) Copia de Licencia de Construcción ejecutoriada y vigente y copia legible del Concepto de Norma Urbanística vigente (Expedida por Planeación Municipal acorde con el Plan de Ordenamiento Territorial).  |  |   |              |                       |
| C) Copia del Certificado de Placas de Control Geodésico adquiridas para el levantamiento topográfico del proyecto.   |  |   |              |                       |
| D) Levantamiento topográfico georeferenciado al sistema de placas de EMPOPASTO S.A. E.S.P. y ajustado a la norma de presentación de planos Resolución N° 165/2006, la cual puede ser consultada a través de la página web <a href="http://www.empopasto.com.co">www.empopasto.com.co</a> , Cartas de coordenadas y nivelación firmadas por el topógrafo, copia tarjeta profesional topógrafo, certificado de calibración equipo de topografía. |  |   |              |                       |
| E) Descripción del Anteproyecto Arquitectónico (diligenciar formato anexo AA-FT-02).   |  |   |              |                       |
| F) En caso de existir restricciones según el concepto de norma urbanística, se requiere la presentación de un plano con la ubicación de las áreas del anteproyecto arquitectónico y de los riesgos asociados según lo contemplado en el PDT y la Norma Urbanística.  |  |   |              |                       |
| PARA PROYECTO URBANÍSTICO DE USO RESIDENCIAL (opción 2)  |  | ANEXA   |              | No. De Folios         |
| A) Copia legible Carta Catastral del Predio (Expedida por el Instituto Geográfico Agustín Codazzi con fecha de expedición menor a 2 meses de la fecha de la solicitud de disponibilidad).  |  | SI  | NO           |                       |
| B) Copia legible del Concepto de Norma Urbanística vigente (Expedida por Planeación Municipal acorde con el Plan de Ordenamiento Territorial).   |  |   |              |                       |
| C) Copia del Certificado de placas de Control Geodésico adquiridas para el levantamiento topográfico del proyecto.   |  |   |              |                       |
| D) Levantamiento topográfico georeferenciado al sistema de placas de EMPOPASTO S.A. E.S.P. y ajustado a la norma de presentación de planos Resolución N° 165/2006, la cual puede ser consultada a través de la página web <a href="http://www.empopasto.com.co">www.empopasto.com.co</a> , Cartas de coordenadas y nivelación firmadas por el topógrafo, copia tarjeta profesional topógrafo, certificado de calibración equipo de topografía. |  |   |              |                       |
| E) Descripción del Anteproyecto Urbanístico (diligenciar formato anexo AA-FT-02).  |  |   |              |                       |
| F) Plano del anteproyecto Urbanístico acorde con la Res. 165 de 2006 de EMPOPASTO S.A. E.S.P. o aquellas que las deroguen, sustituyan, modifiquen y reglamenten.   |  |   |              |                       |
| ANEXA  |  |   |              |                       |
| INFORMACIÓN DEL SOLICITANTE:   |  | N°, de Folios   | N°, de CDs   | N°, de Planos         |
| RECIBIDO POR:  |  |   |              |                       |
| Firma:   |  | Firma:  |              |                       |
| Nombre:  |  | Nombre:   |              |                       |
| Cédula:  |  | Cargo:  |              |                       |

|   |      |   |      |                      |              |                       |      |      |      |       |  |
|---|------|---|------|----------------------|--------------|-----------------------|------|------|------|-------|--|
|                           |      | <b>EMPOPASTO S.A. E.S.P.</b><br>NIT 891.200.686-3                                       |      |                      |              |                       |      |      |      |       |  |
|   |      | NOMBRE DEL FORMATO:<br><b>DESCRIPCIÓN DEL ANTEPROYECTO ARQUITECTÓNICO O URBANÍSTICO</b> |      |                      |              |                       |      |      |      |       |  |
|   |      | PROCESOS: ACUEDUCTO / ALCANTARILLADO  |      | CÓDIGO<br>ACAL-FT-02 | VERSIÓN<br>1 | VIGENCIA<br>31-ago-21 |      |      |      |       |  |
| <b>I. DILIGENCIAMIENTO DEL SOLICITANTE</b>  |      |   |      |                      |              |                       |      |      |      |       |  |
| NOMBRE DEL PROYECTO:  |      |   |      |                      |              |                       |      |      |      |       |  |
| NOMBRE DEL PROPIETARIO O CONSTRUCTOR RESPONSABLE:   |      |   |      |                      |              |                       |      |      |      |       |  |
| DIRECCIÓN DEL PROYECTO:   |      |   |      |                      |              |                       |      |      |      |       |  |
| CORREO ELECTRÓNICO:   |      |   |      |                      |              |                       |      |      |      |       |  |
| ÁREA DEL LOTE (m <sup>2</sup> ):  |      |   |      |                      |              |                       |      |      |      |       |  |
| N°. PRECISO:  |      |   |      |                      |              |                       |      |      |      |       |  |
| <b>II. DESCRIPCIÓN DEL ANTEPROYECTO: (diligencie las opciones de acuerdo con el proyecto presentado):</b> |      |   |      |                      |              |                       |      |      |      |       |  |
| <b>PARA EDIFICACIÓN DE USO RESIDENCIAL MULTIFAMILIAR, COMERCIAL O INDUSTRIAL</b>                          |      |   |      |                      |              |                       |      |      |      |       |  |
| N° de Torres (marque con una equis)   | TR 1 | TR 2  | TR 3 | TR 4                 | TR 5         | TR 6                  | TR 7 | TR 8 | TR 9 | TR 10 |  |
| N° de pisos por torre (incluye terraza y/o altillo):  |      |   |      |                      |              |                       |      |      |      |       |  |
| N° de viviendas por torre:  |      |   |      |                      |              |                       |      |      |      |       |  |
| N° de locales comerciales por torre:  |      |   |      |                      |              |                       |      |      |      |       |  |
| N° de sótanos por torre:  |      |   |      |                      |              |                       |      |      |      |       |  |
| Área zona común por torre (m <sup>2</sup> ):  |      |   |      |                      |              |                       |      |      |      |       |  |
| Área total residencial (m <sup>2</sup> ):   |      |   |      |                      |              |                       |      |      |      |       |  |
| Área total zona común (m <sup>2</sup> ):  |      |   |      |                      |              |                       |      |      |      |       |  |
| Área total comercial (m <sup>2</sup> ):   |      |   |      |                      |              |                       |      |      |      |       |  |
| N° total de soluciones solicitadas (sumando residencial y comercial)                                      |      |   |      |                      |              |                       |      |      |      |       |  |
| Nota: Si su proyecto contempla más de 10 torres, diligencie un formato adicional                          |      |   |      |                      |              |                       |      |      |      |       |  |
| <b>PARA EDIFICACIÓN DE USO INSTITUCIONAL</b>  |      |   |      |                      |              |                       |      |      |      |       |  |
| N° de Torres  |      |   |      |                      |              |                       |      |      |      |       |  |
| N° de Pisos (incluye terraza y/o altillo)   |      |   |      |                      |              |                       |      |      |      |       |  |
| N° de camas (clínicas)  |      |   |      |                      |              |                       |      |      |      |       |  |
| N° Personal administrativo  |      |   |      |                      |              |                       |      |      |      |       |  |
| N° Personal flotante  |      |   |      |                      |              |                       |      |      |      |       |  |
| N° Estudiantes (colegios/universidades)   |      |   |      |                      |              |                       |      |      |      |       |  |
| Área institucional m <sup>2</sup> (hospitales/colegios, etc.)   |      |   |      |                      |              |                       |      |      |      |       |  |
| Uso especial (detalle el uso)   |      |   |      |                      |              |                       |      |      |      |       |  |
| <b>PARA PROYECTO URBANÍSTICO DE USO RESIDENCIAL</b>   |      |   |      |                      |              |                       |      |      |      |       |  |
| N° de viviendas:  |      |   |      |                      |              |                       |      |      |      |       |  |
| N° de pisos/vivienda (incluye terraza y/o altillo):   |      |   |      |                      |              |                       |      |      |      |       |  |
| Zonas comunes proyecto urbanístico:   |      |   |      |                      |              |                       |      |      |      |       |  |
| Locales comerciales proyecto urbanístico  |      |   |      |                      |              |                       |      |      |      |       |  |
| Sótanos:  |      |   |      |                      |              |                       |      |      |      |       |  |
| Total de soluciones solicitadas:  |      |   |      |                      |              |                       |      |      |      |       |  |
| <b>OBSERVACIONES</b>  |      |   |      |                      |              |                       |      |      |      |       |  |
| Observación 1:  |      |   |      |                      |              |                       |      |      |      |       |  |
| Observación 2:  |      |   |      |                      |              |                       |      |      |      |       |  |
| Observación 3:  |      |   |      |                      |              |                       |      |      |      |       |  |
| Observación 4:  |      |   |      |                      |              |                       |      |      |      |       |  |
| Observación 5:  |      |   |      |                      |              |                       |      |      |      |       |  |
| Observación 6:  |      |   |      |                      |              |                       |      |      |      |       |  |
| Observación 7:  |      |   |      |                      |              |                       |      |      |      |       |  |
| Observación 8:  |      |   |      |                      |              |                       |      |      |      |       |  |
| Observación 9:  |      |   |      |                      |              |                       |      |      |      |       |  |
| Observación 10:   |      |   |      |                      |              |                       |      |      |      |       |  |
| Observación 11:   |      |   |      |                      |              |                       |      |      |      |       |  |
| Observación 12:   |      |   |      |                      |              |                       |      |      |      |       |  |
| Observación 13:   |      |   |      |                      |              |                       |      |      |      |       |  |
| Observación 14:   |      |   |      |                      |              |                       |      |      |      |       |  |
| Observación 15:   |      |   |      |                      |              |                       |      |      |      |       |  |
| Observación 16:   |      |   |      |                      |              |                       |      |      |      |       |  |
| Observación 17:   |      |   |      |                      |              |                       |      |      |      |       |  |
| Observación 18:   |      |   |      |                      |              |                       |      |      |      |       |  |
| Observación 19:   |      |   |      |                      |              |                       |      |      |      |       |  |
| Observación 20:   |      |   |      |                      |              |                       |      |      |      |       |  |
| Observación 21:   |      |   |      |                      |              |                       |      |      |      |       |  |
| Observación 22:   |      |   |      |                      |              |                       |      |      |      |       |  |
| Observación 23:   |      |   |      |                      |              |                       |      |      |      |       |  |
| Observación 24:   |      |   |      |                      |              |                       |      |      |      |       |  |
| Observación 25:   |      |   |      |                      |              |                       |      |      |      |       |  |
| Observación 26:   |      |   |      |                      |              |                       |      |      |      |       |  |
| Observación 27:   |      |   |      |                      |              |                       |      |      |      |       |  |
| Observación 28:   |      |   |      |                      |              |                       |      |      |      |       |  |
| Observación 29:   |      |   |      |                      |              |                       |      |      |      |       |  |
| Observación 30:   |      |   |      |                      |              |                       |      |      |      |       |  |
| Observación 31:   |      |   |      |                      |              |                       |      |      |      |       |  |
| Observación 32:   |      |   |      |                      |              |                       |      |      |      |       |  |
| Observación 33:   |      |   |      |                      |              |                       |      |      |      |       |  |
| Observación 34:   |      |   |      |                      |              |                       |      |      |      |       |  |
| Observación 35:   |      |   |      |                      |              |                       |      |      |      |       |  |
| Observación 36:   |      |   |      |                      |              |                       |      |      |      |       |  |
| Observación 37:   |      |   |      |                      |              |                       |      |      |      |       |  |
| Observación 38:   |      |   |      |                      |              |                       |      |      |      |       |  |
| Observación 39:   |      |   |      |                      |              |                       |      |      |      |       |  |
| Observación 40:   |      |   |      |                      |              |                       |      |      |      |       |  |
| Observación 41:   |      |   |      |                      |              |                       |      |      |      |       |  |
| Observación 42:   |      |   |      |                      |              |                       |      |      |      |       |  |
| Observación 43:   |      |   |      |                      |              |                       |      |      |      |       |  |
| Observación 44:   |      |   |      |                      |              |                       |      |      |      |       |  |
| Observación 45:   |      |   |      |                      |              |                       |      |      |      |       |  |
| Observación 46:   |      |   |      |                      |              |                       |      |      |      |       |  |
| Observación 47:   |      |   |      |                      |              |                       |      |      |      |       |  |
| Observación 48:   |      |   |      |                      |              |                       |      |      |      |       |  |
| Observación 49:   |      |   |      |                      |              |                       |      |      |      |       |  |
| Observación 50:   |      |   |      |                      |              |                       |      |      |      |       |  |
| Observación 51:   |      |   |      |                      |              |                       |      |      |      |       |  |
| Observación 52:   |      |   |      |                      |              |                       |      |      |      |       |  |
| Observación 53:   |      |   |      |                      |              |                       |      |      |      |       |  |
| Observación 54:   |      |   |      |                      |              |                       |      |      |      |       |  |
| Observación 55:   |      |   |      |                      |              |                       |      |      |      |       |  |
| Observación 56:   |      |   |      |                      |              |                       |      |      |      |       |  |
| Observación 57:   |      |   |      |                      |              |                       |      |      |      |       |  |
| Observación 58:   |      |   |      |                      |              |                       |      |      |      |       |  |
| Observación 59:   |      |   |      |                      |              |                       |      |      |      |       |  |
| Observación 60:   |      |   |      |                      |              |                       |      |      |      |       |  |
| Observación 61:   |      |   |      |                      |              |                       |      |      |      |       |  |
| Observación 62:   |      |   |      |                      |              |                       |      |      |      |       |  |
| Observación 63:   |      |   |      |                      |              |                       |      |      |      |       |  |
| Observación 64:   |      |   |      |                      |              |                       |      |      |      |       |  |
| Observación 65:   |      |   |      |                      |              |                       |      |      |      |       |  |
| Observación 66:   |      |   |      |                      |              |                       |      |      |      |       |  |
| Observación 67:   |      |   |      |                      |              |                       |      |      |      |       |  |
| Observación 68:   |      |   |      |                      |              |                       |      |      |      |       |  |
| Observación 69:   |      |   |      |                      |              |                       |      |      |      |       |  |
| Observación 70:   |      |   |      |                      |              |                       |      |      |      |       |  |
| Observación 71:   |      |   |      |                      |              |                       |      |      |      |       |  |
| Observación 72:   |      |   |      |                      |              |                       |      |      |      |       |  |
| Observación 73:   |      |   |      |                      |              |                       |      |      |      |       |  |
| Observación 74:   |      |   |      |                      |              |                       |      |      |      |       |  |
| Observación 75:   |      |   |      |                      |              |                       |      |      |      |       |  |
| Observación 76:   |      |   |      |                      |              |                       |      |      |      |       |  |
| Observación 77:   |      |   |      |                      |              |                       |      |      |      |       |  |
| Observación 78:   |      |   |      |                      |              |                       |      |      |      |       |  |
| Observación 79:   |      |   |      |                      |              |                       |      |      |      |       |  |
| Observación 80:   |      |   |      |                      |              |                       |      |      |      |       |  |
| Observación 81:   |      |   |      |                      |              |                       |      |      |      |       |  |
| Observación 82:   |      |   |      |                      |              |                       |      |      |      |       |  |
| Observación 83:   |      |   |      |                      |              |                       |      |      |      |       |  |
| Observación 84:   |      |   |      |                      |              |                       |      |      |      |       |  |
| Observación 85:   |      |   |      |                      |              |                       |      |      |      |       |  |
| Observación 86:   |      |   |      |                      |              |                       |      |      |      |       |  |
| Observación 87:   |      |   |      |                      |              |                       |      |      |      |       |  |
| Observación 88:   |      |   |      |                      |              |                       |      |      |      |       |  |
| Observación 89:   |      |   |      |                      |              |                       |      |      |      |       |  |
| Observación 90:   |      |   |      |                      |              |                       |      |      |      |       |  |
| Observación 91:   |      |   |      |                      |              |                       |      |      |      |       |  |
| Observación 92:   |      |   |      |                      |              |                       |      |      |      |       |  |
| Observación 93:   |      |   |      |                      |              |                       |      |      |      |       |  |
| Observación 94:   |      |   |      |                      |              |                       |      |      |      |       |  |
| Observación 95:   |      |   |      |                      |              |                       |      |      |      |       |  |
| Observación 96:   |      |   |      |                      |              |                       |      |      |      |       |  |
| Observación 97:   |      |   |      |                      |              |                       |      |      |      |       |  |
| Observación 98:   |      |   |      |                      |              |                       |      |      |      |       |  |
| Observación 99:   |      |   |      |                      |              |                       |      |      |      |       |  |
| Observación 100:  |      |   |      |                      |              |                       |      |      |      |       |  |
| Observación 101:  |      |   |      |                      |              |                       |      |      |      |       |  |
| Observación 102:  |      |   |      |                      |              |                       |      |      |      |       |  |
| Observación 103:  |      |   |      |                      |              |                       |      |      |      |       |  |
| Observación 104:  |      |   |      |                      |              |                       |      |      |      |       |  |
| Observación 105:  |      |   |      |                      |              |                       |      |      |      |       |  |
| Observación 106:  |      |   |      |                      |              |                       |      |      |      |       |  |
| Observación 107:  |      |   |      |                      |              |                       |      |      |      |       |  |
| Observación 108:  |      |   |      |                      |              |                       |      |      |      |       |  |
| Observación 109:  |      |   |      |                      |              |                       |      |      |      |       |  |
| Observación 110:  |      |   |      |                      |              |                       |      |      |      |       |  |
| Observación 111:  |      |   |      |                      |              |                       |      |      |      |       |  |
| Observación 112:  |      |   |      |                      |              |                       |      |      |      |       |  |
| Observación 113:  |      |   |      |                      |              |                       |      |      |      |       |  |
| Observación 114:  |      |   |      |                      |              |                       |      |      |      |       |  |
| Observación 115:  |      |   |      |                      |              |                       |      |      |      |       |  |
| Observación 116:  |      |   |      |                      |              |                       |      |      |      |       |  |
| Observación 117:  |      |   |      |                      |              |                       |      |      |      |       |  |
| Observación 118:  |      |   |      |                      |              |                       |      |      |      |       |  |
| Observación 119:  |      |   |      |                      |              |                       |      |      |      |       |  |
| Observación 120:  |      |   |      |                      |              |                       |      |      |      |       |  |
| Observación 121:  |      |   |      |                      |              |                       |      |      |      |       |  |
| Observación 122:  |      |   |      |                      |              |                       |      |      |      |       |  |
| Observación 123:  |      |   |      |                      |              |                       |      |      |      |       |  |
| Observación 124:  |      |   |      |                      |              |                       |      |      |      |       |  |
| Observación 125:  |      |   |      |                      |              |                       |      |      |      |       |  |
| Observación 126:  |      |   |      |                      |              |                       |      |      |      |       |  |
| Observación 127:  |      |   |      |                      |              |                       |      |      |      |       |  |
| Observación 128:  |      |   |      |                      |              |                       |      |      |      |       |  |
| Observación 129:  |      |   |      |                      |              |                       |      |      |      |       |  |
| Observación 130:  |      |   |      |                      |              |                       |      |      |      |       |  |
| Observación 131:  |      |   |      |                      |              |                       |      |      |      |       |  |
| Observación 132:  |      |   |      |                      |              |                       |      |      |      |       |  |
| Observación 133:  |      |   |      |                      |              |                       |      |      |      |       |  |
| Observación 134:  |      |   |      |                      |              |                       |      |      |      |       |  |
| Observación 135:  |      |   |      |                      |              |                       |      |      |      |       |  |
| Observación 136:  |      |   |      |                      |              |                       |      |      |      |       |  |
| Observación 137:  |      |   |      |                      |              |                       |      |      |      |       |  |
| Observación 138:  |      |   |      |                      |              |                       |      |      |      |       |  |
| Observación 139:  |      |   |      |                      |              |                       |      |      |      |       |  |
| Observación 140:  |      |   |      |                      |              |                       |      |      |      |       |  |
| Observación 141:  |      |   |      |                      |              |                       |      |      |      |       |  |
| Observación 142:  |      |   |      |                      |              |                       |      |      |      |       |  |
| Observación 143:  |      |   |      |                      |              |                       |      |      |      |       |  |
| Observación 144:  |      |   |      |                      |              |                       |      |      |      |       |  |
| Observación 145:  |      |   |      |                      |              |                       |      |      |      |       |  |
| Observación 146:  |      |   |      |                      |              |                       |      |      |      |       |  |
| Observación 147:  |      |   |      |                      |              |                       |      |      |      |       |  |
| Observación 148:  |      |   |      |                      |              |                       |      |      |      |       |  |
| Observación 149:  |      |   |      |                      |              |                       |      |      |      |       |  |
| Observación 150:  |      |   |      |                      |              |                       |      |      |      |       |  |
| Observación 151:  |      |   |      |                      |              |                       |      |      |      |       |  |
| Observación 152:  |      |   |      |                      |              |                       |      |      |      |       |  |
| Observación 153:  |      |   |      |                      |              |                       |      |      |      |       |  |
| Observación 154:  |      |   |      |                      |              |                       |      |      |      |       |  |
| Observación 155:  |      |   |      |                      |              |                       |      |      |      |       |  |
| Observación 156:  |      |   |      |                      |              |                       |      |      |      |       |  |
| Observación 157:  |      |   |      |                      |              |                       |      |      |      |       |  |
| Observación 158:  |      |   |      |                      |              |                       |      |      |      |       |  |
| Observación 159:  |      |   |      |                      |              |                       |      |      |      |       |  |
| Observación 160:  |      |   |      |                      |              |                       |      |      |      |       |  |
| Observación 161:  |      |   |      |                      |              |                       |      |      |      |       |  |
| Observación 162:  |      |   |      |                      |              |                       |      |      |      |       |  |
| Observación 163:  |      |   |      |                      |              |                       |      |      |      |       |  |
| Observación 164:  |      |   |      |                      |              |                       |      |      |      |       |  |
| Observación 165:  |      |   |      |                      |              |                       |      |      |      |       |  |
| Observación 166:  |      |   |      |                      |              |                       |      |      |      |       |  |
| Observación 167:  |      |   |      |                      |              |                       |      |      |      |       |  |
| Observación 168:  |      |   |      |                      |              |                       |      |      |      |       |  |
| Observación 169:  |      |   |      |                      |              |                       |      |      |      |       |  |
| Observación 170:  |      |   |      |                      |              |                       |      |      |      |       |  |
| Observación 171:  |      |   |      |                      |              |                       |      |      |      |       |  |
| Observación 172:  |      |   |      |                      |              |                       |      |      |      |       |  |
| Observación 173:  |      |   |      |                      |              |                       |      |      |      |       |  |
| Observación 174:  |      |   |      |                      |              |                       |      |      |      |       |  |
| Observación 175:  |      |   |      |                      |              |                       |      |      |      |       |  |
| Observación 176:  |      |   |      |                      |              |                       |      |      |      |       |  |
| Observación 177:  |      |   |      |                      |              |                       |      |      |      |       |  |
| Observación 178:  |      |   |      |                      |              |                       |      |      |      |       |  |
| Observación 179:  |      |   |      |                      |              |                       |      |      |      |       |  |
| Observación 180:  |      |   |      |                      |              |                       |      |      |      |       |  |
| Observación 181:  |      |   |      |                      |              |                       |      |      |      |       |  |
| Observación 182:  |      |   |      |                      |              |                       |      |      |      |       |  |
| Observación 183:  |      |   |      |                      |              |                       |      |      |      |       |  |
| Observación 184:  |      |   |      |                      |              |                       |      |      |      |       |  |
| Observación 185:  |      |   |      |                      |              |                       |      |      |      |       |  |
| Observación 186:  |      |   |      |                      |              |                       |      |      |      |       |  |
| Observación 187:  |      |   |      |                      |              |                       |      |      |      |       |  |
| Observación 188:  |      |   |      |                      |              |                       |      |      |      |       |  |
| Observación 189:  |      |   |      |                      |              |                       |      |      |      |       |  |
| Observación 190:  |      |   |      |                      |              |                       |      |      |      |       |  |
| Observación 191:  |      |   |      |                      |              |                       |      |      |      |       |  |
| Observación 192:  |      |   |      |                      |              |                       |      |      |      |       |  |
| Observación 193:  |      |   |      |                      |              |                       |      |      |      |       |  |
| Observación 194:  |      |   |      |                      |              |                       |      |      |      |       |  |
| Observación 195:  |      |   |      |                      |              |                       |      |      |      |       |  |
| Observación 196:  |      |   |      |                      |              |                       |      |      |      |       |  |
| Observación 197:  |      |   |      |                      |              |                       |      |      |      |       |  |
| Observación 198:  |      |   |      |                      |              |                       |      |      |      |       |  |
| Observación 199:  |      |   |      |                      |              |                       |      |      |      |       |  |
| Observación 200:  |      |   |      |                      |              |                       |      |      |      |       |  |
| Observación 201:  |      |   |      |                      |              |                       |      |      |      |       |  |
| Observación 202:  |      |   |      |                      |              |                       |      |      |      |       |  |
| Observación 203:  |      |   |      |                      |              |                       |      |      |      |       |  |
| Observación 204:  |      |   |      |                      |              |                       |      |      |      |       |  |
| Observación 205:  |      |   |      |                      |              |                       |      |      |      |       |  |
| Observación 206:  |      |   |      |                      |              |                       |      |      |      |       |  |
| Observación 207:  |      |   |      |                      |              |                       |      |      |      |       |  |
| Observación 208:  |      |   |      |                      |              |                       |      |      |      |       |  |
| Observación 209:  |      |   |      |                      |              |                       |      |      |      |       |  |
| Observación 210:  |      |   |      |                      |              |                       |      |      |      |       |  |
| Observación 211:  |      |   |      |                      |              |                       |      |      |      |       |  |
| Observación 212:  |      |   |      |                      |              |                       |      |      |      |       |  |
| Observación 213:  |      |   |      |                      |              |                       |      |      |      |       |  |
| Observación 214:  |      |   |      |                      |              |                       |      |      |      |       |  |
| Observación 215:  |      |   |      |                      |              |                       |      |      |      |       |  |
| Observación 216:  |      |   |      |                      |              |                       |      |      |      |       |  |
| Observación 217:  |      |   |      |                      |              |                       |      |      |      |       |  |
| Observación 218:  |      |   |      |                      |              |                       |      |      |      |       |  |
| Observación 219:  |      |   |      |                      |              |                       |      |      |      |       |  |
| Observación 220:  |      |   |      |                      |              |                       |      |      |      |       |  |
| Observación 221:  |      |   |      |                      |              |                       |      |      |      |       |  |
| Observación 222:  |      |   |      |                      |              |                       |      |      |      |       |  |
| Observación 223:  |      |   |      |                      |              |                       |      |      |      |       |  |
| Observación 224:  |      |   |      |                      |              |                       |      |      |      |       |  |
| Observación 225:  |      |   |      |                      |              |                       |      |      |      |       |  |
| Observación 226:  |      |   |      |                      |              |                       |      |      |      |       |  |
| Observación 227:  |      |   |      |                      |              |                       |      |      |      |       |  |
| Observación 228:  |      |   |      |                      |              |                       |      |      |      |       |  |
| Observación 229:  |      |   |      |                      |              |                       |      |      |      |       |  |
| Observación 230:  |      |   |      |                      |              |                       |      |      |      |       |  |
| Observación 231:  |      |   |      |                      |              |                       |      |      |      |       |  |
| Observación 232:  |      |   |      |                      |              |                       |      |      |      |       |  |
| Observación 233:  |      |   |      |                      |              |                       |      |      |      |       |  |
| Observación 234:  |      |   |      |                      |              |                       |      |      |      |       |  |
| Observación 235:  |      |   |      |                      |              |                       |      |      |      |       |  |
| Observación 236:  |      |   |      |                      |              |                       |      |      |      |       |  |
| Observación 237:  |      |   |      |                      |              |                       |      |      |      |       |  |
| Observación 238:  |      |   |      |                      |              |                       |      |      |      |       |  |
| Observación 239:  |      |   |      |                      |              |                       |      |      |      |       |  |
| Observación 240:  |      |   |      |                      |              |                       |      |      |      |       |  |
| Observación 241:  |      |   |      |                      |              |                       |      |      |      |       |  |
| Observación 242:  |      |   |      |                      |              |                       |      |      |      |       |  |
| Observación 243:  |      |   |      |                      |              |                       |      |      |      |       |  |
| Observación 244:  |      |   |      |                      |              |                       |      |      |      |       |  |
| Observación 245:  |      |   |      |                      |              |                       |      |      |      |       |  |
| Observación 246:  |      |   |      |                      |              |                       |      |      |      |       |  |
| Observación 247:  |      |   |      |                      |              |                       |      |      |      |       |  |
| Observación 248:  |      |   |      |                      |              |                       |      |      |      |       |  |
| Observación 249:  |      |   |      |                      |              |                       |      |      |      |       |  |
| Observación 250:  |      |   |      |                      |              |                       |      |      |      |       |  |
| Observación 251:  |      |   |      |                      |              |                       |      |      |      |       |  |
| Observación 252:  |      |   |      |                      |              |                       |      |      |      |       |  |
| Observación 253:  |      |   |      |                      |              |                       |      |      |      |       |  |
| Observación 254:  |      |   |      |                      |              |                       |      |      |      |       |  |
| Observación 255:  |      |   |      |                      |              |                       |      |      |      |       |  |
| Observación 256:  |      |   |      |                      |              |                       |      |      |      |       |  |
| Observación 257:  |      |   |      |                      |              |                       |      |      |      |       |  |
| Observación 258:  |      |   |      |                      |              |                       |      |      |      |       |  |
| Observación 259:  |      |   |      |                      |              |                       |      |      |      |       |  |
| Observación 260:  |      |   |      |                      |              |                       |      |      |      |       |  |
| Observación 261:  |      |   |      |                      |              |                       |      |      |      |       |  |
| Observación 262:  |      |   |      |                      |              |                       |      |      |      |       |  |
| Observación 263:  |      |   |      |                      |              |                       |      |      |      |       |  |
| Observación 264:  |      |   |      |                      |              |                       |      |      |      |       |  |
| Observación 265:  |      |   |      |                      |              |                       |      |      |      |       |  |
| Observación 266:  |      |   |      |                      |              |                       |      |      |      |       |  |
| Observación 267:  |      |   |      |                      |              |                       |      |      |      |       |  |
| Observación 268:  |      |   |      |                      |              |                       |      |      |      |       |  |
| Observación 269:  |      |   |      |                      |              |                       |      |      |      |       |  |
| Observación 270:  |      |   |      |                      |              |                       |      |      |      |       |  |
| Observación 271:  |      |   |      |                      |              |                       |      |      |      |       |  |
| Observación 272:  |      |   |      |                      |              |                       |      |      |      |       |  |
| Observación 273:  |      |   |      |                      |              |                       |      |      |      |       |  |
| Observación 274:  |      |   |      |                      |              |                       |      |      |      |       |  |
| Observación 275:  |      |   |      |                      |              |                       |      |      |      |       |  |
| Observación 276:  |      |   |      |                      |              |                       |      |      |      |       |  |
| Observación 277:  |      |   |      |                      |              |                       |      |      |      |       |  |
| Observación 278:  |      |   |      |                      |              |                       |      |      |      |       |  |
| Observación 279:  |      |   |      |                      |              |                       |      |      |      |       |  |
| Observación 280:  |      |   |      |                      |              |                       |      |      |      |       |  |
| Observación 281:  |      |   |      |                      |              |                       |      |      |      |       |  |
| Observación 282:  |      |   |      |                      |              |                       |      |      |      |       |  |
| Observación 283:  |      |   |      |                      |              |                       |      |      |      |       |  |
| Observación 284:  |      |   |      |                      |              |                       |      |      |      |       |  |
| Observación 285:  |      |   |      |                      |              |                       |      |      |      |       |  |
| Observación 286:  |      |   |      |                      |              |                       |      |      |      |       |  |
| Observación 287:  |      |   |      |                      |              |                       |      |      |      |       |  |
| Observación 288:  |      |   |      |                      |              |                       |      |      |      |       |  |
| Observación 289:  |      |   |      |                      |              |                       |      |      |      |       |  |
| Observación 290:  |      |   |      |                      |              |                       |      |      |      |       |  |
| Observación 291:  |      |   |      |                      |              |                       |      |      |      |       |  |
| Observación 292:  |      |   |      |                      |              |                       |      |      |      |       |  |
| Observación 293:  |      |   |      |                      |              |                       |      |      |      |       |  |
| Observación 294:  |      |   |      |                      |              |                       |      |      |      |       |  |
| Observación 295:  |      |   |      |                      |              |                       |      |      |      |       |  |
| Observación 296:  |      |   |      |                      |              |                       |      |      |      |       |  |
| Observación 297:  |      |   |      |                      |              |                       |      |      |      |       |  |
| Observación 298:  |      |   |      |                      |              |                       |      |      |      |       |  |
| Observación 299:  |      |   |      |                      |              |                       |      |      |      |       |  |
| Observación 300:  |      |   |      |                      |              |                       |      |      |      |       |  |
| Observación 301:  |      |   |      |                      |              |                       |      |      |      |       |  |
| Observación 302:  |      |   |      |                      |              |                       |      |      |      |       |  |
| Observación 303:  |      |   |      |                      |              |                       |      |      |      |       |  |
| Observación 304:  |      |   |      |                      |              |                       |      |      |      |       |  |
| Observación 305:  |      |   |      |                      |              |                       |      |      |      |       |  |
| Observación 306:  |      |   |      |                      |              |                       |      |      |      |       |  |
| Observación 307:  |      |   |      |                      |              |                       |      |      |      |       |  |
| Observación 308:  |      |   |      |                      |              |                       |      |      |      |       |  |
| Observación 309:  |      |   |      |                      |              |                       |      |      |      |       |  |
| Observación 310:  |      |   |      |                      |              |                       |      |      |      |       |  |
| Observación 311:  |      |   |      |                      |              |                       |      |      |      |       |  |
| Observación 312:  |      |   |      |                      |              |                       |      |      |      |       |  |
| Observación 313:  |      |   |      |                      |              |                       |      |      |      |       |  |
| Observación 314:  |      |   |      |                      |              |                       |      |      |      |       |  |
| Observación 315:  |      |   |      |                      |              |                       |      |      |      |       |  |
| Observación 316:  |      |   |      |                      |              |                       |      |      |      |       |  |
| Observación 317:  |      |   |      |                      |              |                       |      |      |      |       |  |
| Observación 318:  |      |   |      |                      |              |                       |      |      |      |       |  |
| Observación 319:  |      |   |      |                      |              |                       |      |      |      |       |  |
| Observación 320:  |      |   |      |                      |              |                       |      |      |      |       |  |
| Observación 321:  |      |   |      |                      |              |                       |      |      |      |       |  |
| Observación 322:  |      |   |      |                      |              |                       |      |      |      |       |  |
| Observación 323:  |      |   |      |                      |              |                       |      |      |      |       |  |
| Observación 324:  |      |   |      |                      |              |                       |      |      |      |       |  |
| Observación 325:  |      |   |      |                      |              |                       |      |      |      |       |  |
| Observación 326:  |      |   |      |                      |              |                       |      |      |      |       |  |
| Observación 327:  |      |   |      |                      |              |                       |      |      |      |       |  |
| Observación 328:  |      |   |      |                      |              |                       |      |      |      |       |  |
| Observación 329:  |      |   |      |                      |              |                       |      |      |      |       |  |
| Observación 330:  |      |   |      |                      |              |                       |      |      |      |       |  |
| Observación 331:  |      |   |      |                      |              |                       |      |      |      |       |  |
| Observación 332:  |      |   |      |                      |              |                       |      |      |      |       |  |
| Observación 333:  |      |   |      |                      |              |                       |      |      |      |       |  |
| Observación 334:  |      |   |      |                      |              |                       |      |      |      |       |  |
| Observación 335:  |      |   |      |                      |              |                       |      |      |      |       |  |
| Observación 336:  |      |   |      |                      |              |                       |      |      |      |       |  |
| Observación 337:  |      |   |      |                      |              |                       |      |      |      |       |  |
| Observación 338:  |      |   |      |                      |              |                       |      |      |      |       |  |
| Observación 339:  |      |   |      |                      |              |                       |      |      |      |       |  |
| Observación 340:  |      |   |      |                      |              |                       |      |      |      |       |  |
| Observación 341:  |      |   |      |                      |              |                       |      |      |      |       |  |
| Observación 342:  |      |   |      |                      |              |                       |      |      |      |       |  |
| Observación 343:  |      |   |      |                      |              |                       |      |      |      |       |  |
| Observación 344:  |      |   |      |                      |              |                       |      |      |      |       |  |
| Observación 345:  |      |   |      |                      |              |                       |      |      |      |       |  |
| Observación 346:  |      |   |      |                      |              |                       |      |      |      |       |  |
| Observación 347:  |      |   |      |                      |              |                       |      |      |      |       |  |
| Observación 348:  |      |   |      |                      |              |                       |      |      |      |       |  |
| Observación 349:  |      |   |      |                      |              |                       |      |      |      |       |  |
| Observación 350:  |      |   |      |                      |              |                       |      |      |      |       |  |
| Observación 351:  |      |   |      |                      |              |                       |      |      |      |       |  |
| Observación 352:  |      |   |      |                      |              |                       |      |      |      |       |  |
| Observación 353:  |      |   |      |                      |              |                       |      |      |      |       |  |
| Observación 354:  |      |   |      |                      |              |                       |      |      |      |       |  |
| Observación 355:  |      |   |      |                      |              |                       |      |      |      |       |  |
| Observación 356:  |      |   |      |                      |              |                       |      |      |      |       |  |
| Observación 357:  |      |   |      |                      |              |                       |      |      |      |       |  |
| Observación 358:  |      |   |      |                      |              |                       |      |      |      |       |  |
| Observación 359:  |      |   |      |                      |              |                       |      |      |      |       |  |
| Observación 360:  |      |   |      |                      |              |                       |      |      |      |       |  |
| Observación 361:  |      |   |      |                      |              |                       |      |      |      |       |  |
| Observación 362:  |      |   |      |                      |              |                       |      |      |      |       |  |
| Observación 363:  |      |   |      |                      |              |                       |      |      |      |       |  |
| Observación 364:  |      |   |      |                      |              |                       |      |      |      |       |  |
| Observación 365:  |      |   |      |                      |              |                       |      |      |      |       |  |
| Observación 366:  |      |   |      |                      |              |                       |      |      |      |       |  |
| Observación 367:  |      |   |      |                      |              |                       |      |      |      |       |  |
| Observación 368:  |      |   |      |                      |              |                       |      |      |      |       |  |
| Observación 369:  |      |   |      |                      |              |                       |      |      |      |       |  |
| Observación 370:  |      |   |      |                      |              |                       |      |      |      |       |  |
| Observación 371:  |      |   |      |                      |              |                       |      |      |      |       |  |
| Observación 372:  |      |   |      |                      |              |                       |      |      |      |       |  |
| Observación 373:  |      |   |      |                      |              |                       |      |      |      |       |  |
| Observación 374:  |      |   |      |                      |              |                       |      |      |      |       |  |
| Observación 375:  |      |   |      |                      |              |                       |      |      |      |       |  |
|   |      |   |      |                      |              |                       |      |      |      |       |  |



**Costo:** El valor unitario del certificado de placas de Control Geodésico que expide Empopasto es de **27.500** pesos durante el año 2022. Este costo incrementa anualmente a partir del primero de enero de cada año conforme al incremento del SMLMV.

**Tiempo para Respuesta:** Empopasto dispone de **quince (15) días hábiles** para pronunciarse sobre la solicitud, contados desde la fecha en que la solicitud haya sido radicada legalmente y en debida forma.

### ¿Quién puede ser solicitante?

Podrán ser solicitantes del certificado de disponibilidad de servicios quienes figuren como **propietarios** del predio o como **constructor o urbanizador** responsable en la licencia de construcción o resoluciones de la curaduría urbana.

Si el propietario no puede firmar la solicitud de disponibilidad, debe entregar un poder explícito a quien corresponda para adelantar dicho trámite.

**Costo:** La solicitud de Disponibilidad de Servicios y Bases Técnicas ante EMPOPASTO S.A. E.S.P., **no tiene ningún costo**. Ningún funcionario está autorizado a recibir cobro alguno por la realización y/o agilidad de este trámite.





**Tiempo para Respuesta:** Acorde con el decreto 1077 del 2015, EMPOPASTO S.A. E.S.P. decidirá sobre la solicitud de viabilidad y disponibilidad inmediata de los servicios de acueducto y alcantarillado, dentro de los **cuarenta y cinco (45) días calendario** siguiente a la fecha de recepción de la solicitud presentada por el interesado.

Si la solicitud de Disponibilidad de Servicios de Acueducto y Alcantarillado y/o Bases Técnicas de Diseño es viable, EMPOPASTO S.A. E.S.P. emitirá el certificado correspondiente en el formato **ACAL-FT-03**.



El certificado de Disponibilidad del Servicio y Bases Técnicas de Diseño será enviado al correo electrónico del solicitante especificado en el formato de solicitud **ACAL-FT-01**.

### Vigencia del Certificado de Disponibilidad

El certificado de Disponibilidad de Servicios y Bases Técnicas de Diseño tiene una vigencia igual a dos (2) años a partir de su expedición, hasta la emisión del Concepto Técnico favorable de los diseños hidrosanitarios. Agotado el término el interesado deberá renovar la solicitud de Disponibilidad ante EMPOPASTO S.A. E.S.P.



3.

## Solicitud de la Matrícula Provisional de Obra





## PASO 3

La matrícula provisional de obra debe solicitarse para adelantar cualquier tipo de proceso constructivo que vaya a utilizar el servicio de acueducto y alcantarillado de EMPOPASTO S.A. E.S.P. incluyendo aquellos que cuenten con una matrícula otorgada con anterioridad para un uso diferente al de construcción.

**Requisitos:** Para solicitar la matrícula provisional el interesado deberá acercarse a la **ventanilla de Nuevos Suscriptores** y entregar los documentos relacionados a continuación:

- Documento que acredite el interés (formato CO-FT-09 Solicitud de Servicios de Acueducto y Alcantarillado), debidamente diligenciado.
- Certificado de Libertad y Tradición no mayor a 60 días.
- Si es persona natural, adjuntar fotocopia de la cédula del propietario. Para persona jurídica, presentar: fotocopia de la cédula del representante legal y fotocopia del certificado de Existencia y Representación emitido por la Cámara de Comercio.
- Certificado de Nomenclatura con estampillas expedido por la Secretaría de Planeación Municipal no mayor a 180 días.
- Licencia de construcción vigente ejecutoriada expedida por la Curaduría Urbana.
- Fotocopia de la última factura de Empopasto, en el caso de que cuente con una (sin deuda).

**Nota:** Diligenciar en el formato **CO-FT-09** (Solicitud Servicios de Acueducto y Alcantarillado) el número de Radicado con el que se le otorgó la Disponibilidad del Servicio y el consecutivo de las Bases Técnicas de diseño.

| EMPOPASTO S.A. E.S.P.<br>NIT 891.200.686-3  |   |                       |                  |
|---|---|-----------------------|------------------|
| NOMBRE DEL FORMATO:<br><b>SOLICITUD DE SERVICIOS DE ACUEDUCTO Y ALCANTARILLADO</b>  |   | CÓDIGO<br>CO-FT-09    | VERSIÓN<br>5     |
| PROCESO: COMERCIALIZACIÓN   |   | VIGENCIA<br>01-jun-22 |                  |
| DILIGENCIAMIENTO EXCLUSIVO DE EMPOPASTO S.A. E.S.P.   |   |                       |                  |
| Fecha de solicitud  | dia   | mes                   | año              |
| No. de visita   | No. de suscripción  |                       | No. Medidor      |
| DATOS DEL PROPIETARIO   |   |                       |                  |
| Primer Nombre   | Segundo Nombre  | Primer Apellido       | Segundo Apellido |
| Nombre Empresa  |   |                       |                  |
| Tipo de Identificación  | C.C. ____ Ni. ____  | Número                |                  |
| Dirección instalación del servicio  |   |                       |                  |
| DATOS PERSONALES DEL SOLICITANTE  |   |                       |                  |
| Primer Nombre   | Segundo Nombre  | Primer Apellido       | Segundo Apellido |
| Tipo de Identificación  | C.C. ____ NIT. ____   | Número                |                  |
| Correo Electrónico del Propietario  |   |                       | Celular          |
| TIPO DE SOLICITUD   |   |                       |                  |
| INDEPENDIZACION   | EDIFICIOS Y URBANIZACIONES                                  |                       |                  |
| EDIFICACIÓN CONSOLIDADA Menor o igual a tres (3) pisos, con tres (3) unidades o menos   | DEFINITIVO PARA EDIFICIOS Y URBANIZACIONES                  |                       |                  |
| DEFINITIVO PARA CASETAS COMERCIALES Y DE VIGILANCIA   | PROVISIONAL PARA CONSTRUCCIÓN DE EDIFICIOS Y URBANIZACIONES |                       |                  |
| SERVICIOS TEMPORALES  | Número de radicado DSBT                                     |                       |                  |
| PROVISIONAL PARA CONSTRUCCIÓN Y AMPLIACIÓN Menor o igual a tres (3) pisos, con tres (3) unidades o menos  | Número de Bases Técnicas                                    | BT ____               |                  |
| <p>Como suscriptor del contrato de condiciones uniformes conozco que, EMPOPASTO S.A. E.S.P. presta los servicios públicos domiciliarios de Acueducto y Alcantarillado, a favor del suscriptor y/o usuario, en inmuebles urbanos, a cambio de un precio en dinero determinado por la normatividad vigente. Declaro que la información que he suministrado en este formato es verídica, real y corroborarla por cualquier medio legal y que concedo expresamente y de manera irrevocable autorización a EMPOPASTO S.A. E.S.P., a quien delegue, o a quien represente sus derechos para: 1) Consultar en cualquier tiempo, en las centrales de información, todos los datos relevantes para conocer mi capacidad de pago o para valorar el riesgo presente o futuro de celebrar negocios conmigo; 2) Reportar a las centrales de información legalmente constituidas en Colombia toda la información que se refiere a mi comportamiento crediticio, financiero, comercial y de servicios, datos sobre el cumplimiento oportuno, o incumplimiento si lo hubiere, de mis obligaciones o de mis deberes legales de contenido patrimonial, en especial los derivados del contrato de condiciones uniformes suscrito o que se llegue a suscribir y los referentes al cumplimiento en el pago de las obligaciones existentes a favor de EMPOPASTO S.A. E.S.P.; 3) Enviar la información mencionada a las centrales de información de manera directa, y cuando sea solicitada a las autoridades que ejercen función de vigilancia y control, con el fin de que estas puedan tratarla, analizarla y clasificarla; 4) Realizar gestiones de conocimiento al cliente, análisis de riesgo crediticio y verificación de información y referencias aportadas, a través de cualquier medio y en cualquier momento; 5) Enviar correspondencia, correos electrónicos o realizar contacto telefónico en desarrollo de actividades publicitarias, de mercado, ofrecimiento de productos o servicios, nuevos o actuales, o estudios de mercado; 6) Adelantar la gestión de cobranza a deudores principales y codeudores; 7) Realizar gestiones de actualización de mis datos para efectos estadísticos. El desarrollo de su actividad podrá significar para EMPOPASTO S.A. E.S.P. la necesidad de compartir los datos personales con terceros aliados o proveedores, en particular para la realización de actividades de conocimiento al cliente, relacionamiento comercial o publicitario y actividades de cobranza. Igualmente, en caso que EMPOPASTO S.A. E.S.P. efectúe, a favor de un tercero, una venta de cartera o una cesión a cualquier título de las obligaciones a mi cargo, los efectos de la presente autorización se extenderán a éste en los mismos términos y condiciones. Declaro expresamente que: 1) Mi actividad, profesión u oficio es lícita y la ejerzo dentro de los marcos legales; 2) Mis recursos no provienen de ninguna actividad ilícita de las contempladas en el Código Penal Colombiano o en cualquier otra norma que lo modifique o adicione; 3) Mi información y declaraciones contenidas en esta solicitud son exactas, completas y verídicas; por tanto, la falsedad, error, omisión en ellas tendrán las consecuencias estipuladas en la ley; 4) Me obligo con EMPOPASTO S.A. E.S.P. a mantener actualizada la información suministrada, para lo cual me comprometo a reportar cuando se produzcan cambios con respecto a la información aquí contenida. Declaro que EMPOPASTO S.A. E.S.P. me ha suministrado información comprensible respecto a mis derechos en torno a la administración de mi información personal y la forma como podrá ejercer mis derechos a conocer, actualizar, rectificar y suprimir mis datos personales, procedimiento que consiste en una solicitud formal que podrá ser enviada al correo electrónico <a href="mailto:ventanilla.unica@empopasto.com.co">ventanilla.unica@empopasto.com.co</a> o a la dirección Carrera 24 No. 21 - 40. Autorizo a EMPOPASTO S.A. E.S.P. a realizar las notificaciones y comunicaciones al correo electrónico aportado o a través de mensajes de texto dirigidos al número de teléfono entregado a la entidad, en particular autorizo que las notificaciones previas a los reportes a las centrales de riesgo se hagan a través de la factura de servicios, a través de medio de correo electrónico o de SMS o a través del teléfono celular mensajes de texto, bajo el entendido que son comunicaciones que se envían a cualquiera de los obligados que aparezcan en calidad de deudores. Toda interpretación, actuación judicial o administrativa derivada del tratamiento de mis datos personales estará sujeta a las normas de protección de información personal establecidas en la República de Colombia y por las autoridades administrativas o jurisdiccionales competentes. Consiento y autorizo de manera expresa que mis datos personales sean tratados conforme a la Ley 1581 de 2012 (Ley de Protección de Datos Personales) y sus decretos reglamentarios. Esta solicitud tiene una vigencia de 90 días calendario, si transcurrido este término el solicitante no cumple con los requisitos exigidos se asumirá su desistimiento. Declaro haber leído cuidadosamente el contenido de este documento y el Contrato de Condiciones Uniformes que se encuentra publicado en la página de EMPOPASTO</p> |   |                       |                  |

**Tiempo:** Una vez recibida a conformidad la solicitud EMPOPASTO S.A. E.S.P. cuenta con un plazo de **dos (2)** días hábiles para generar la visita de revisión.

Vencido ese plazo el **solicitante** debe acercarse a la ventanilla de nuevos suscriptores para firmar el documento y cancelar lo correspondiente.

**Costo:** El solicitante debe cancelar lo equivalente al valor de trámites de suscripción, la instalación y el costo del medidor (si decide adquirirlo con la empresa).

Una vez realizado el pago, EMPOPASTO S.A. E.S.P. cuenta con tres (3) días hábiles para suscribir la matrícula provisional en sistema y proyectar las “Cláusulas Especiales Contrato Provisional de Obra”.

Cumplido este término el propietario debe acercarse para la firma de las Cláusulas especiales del contrato. EMPOPASTO S.A. E.S.P. cuenta con cinco (5) días hábiles para visitar el predio y entregará la lista de accesorios que se requieren para la instalación y programará la instalación.

### Vigencia de la Conexión Provisional

EMPOPASTO S.A. E.S.P. establecerá el plazo de la vigencia de la conexión provisional de obra con una duración no superior a un (1) año, prorrogable a juicio de la Empresa., contados a partir de la suscripción del mismo, **prorrogable** a juicio de la Empresa, previa solicitud escrita del constructor y/o urbanizador, presentada con mínimo **cinco (5) días de antelación al vencimiento del mismo**.

### Suspensión del Servicio Provisional

EMPOPASTO S.A. E.S.P. controlará el uso del servicio temporal y suspenderá el servicio si se presenta alguna de las circunstancias establecidas en el artículo 20 de la Directiva Interna 014 de 2022.

En caso de presentarse la suspensión del servicio provisional de obra el constructor deberá resolver el motivo de la suspensión para solicitar la reinstalación del servicio de acuerdo con lo dispuesto en el contrato de prestación de servicios de EMPOPASTO S.A. E.S.P.



# 4.

## Presentación de Diseños y Cálculos Hidráulicos de Acueducto y Alcantarillado





## PASO 4

**Requisitos:** Para dar inicio a la fase conceptual de diseños, el interesado debe enviar a través del correo electrónico [ventanilla.unica@empopasto.com.co](mailto:ventanilla.unica@empopasto.com.co) en un solo correo los siguientes documentos de acuerdo al tipo de proyecto.

### Para Urbanizadores:

1. Escáner de la tarjeta profesional vigente del Ingeniero diseñador y su certificado de vigencia y antecedentes disciplinarios (COPNIA).
2. Detalles constructivos y especificaciones técnicas de construcción (dimensiones y materiales) para estructuras complementarias y especiales, debidamente firmadas por un profesional idóneo.
3. Memorias de Cálculo de redes externas.
4. Planos diseño hidráulico y geométrico de redes externas, ajustados a normas de presentación de planos (Resolución N° 165 de 2006).
5. Diseño en planta y perfil de la rasante del pavimento de las vías internas del proyecto urbanístico ajustado a la norma de presentación de planos (Resolución N° 165 de 2006) y copia de las respectivas reglamentaciones viales, debidamente rotulados y firmados por el diseñador.
6. Estudio de suelos, con conceptos específicos para diseño de cimentación de tuberías y relleno de zanjas, ajustado al Reglamento Técnico del sector de Agua Potable y Saneamiento Básico Res. 0330 de 2017 y al Código Colombiano de Construcciones Sismo Resistentes NSR10 (Título H).
7. Diseño geotécnico de cimentación de tuberías y rellenos de zanjas.
8. Cuadro de Cantidades de Obra y Presupuesto de las redes externas de acueducto y alcantarillado, incluye estructuras complementarias y especiales. Las cantidades de obra deben corresponder a las especificadas en planos y los valores unitarios deben estar acordes con los precios oficiales de EMPOPASTO S.A. E.S.P., los cuales pueden ser consultados en el Área de Diseño de la Subgerencia Técnica.
9. Presentar el cronograma de ejecución de obra.

Todas las redes de la urbanización deben estar localizadas en espacio público acorde con el plano urbanístico aprobado por la Curaduría respectiva. Cuando sea necesario construir redes en predios privados o en predios oficiales ajenos a la urbanización en aprobación, el urbanizador tiene la responsabilidad de establecer la servidumbre a favor de EMPOPASTO S.A. E.S.P. (escritura pública).

## Para Constructores

1. Escáner de la tarjeta profesional del diseñador y el certificado de vigencia y antecedentes disciplinarios (COPNIA).
2. Planos, detalles constructivos y especificaciones técnicas de construcción (dimensiones y materiales) para estructuras complementarias y especiales.
3. Memorias de cálculo hidráulico para solicitar el caudal de demanda de agua potable y el caudal de descarga de agua residual y pluvial.
4. Memorias de cálculo hidráulico del diseño y funcionamiento del tanque de almacenamiento de agua potable y del pozo de succión de aguas residuales en el caso de ser necesario, de acuerdo a lo indicado en el documento de bases técnicas expedido por EMPOPASTO S.A. E.S.P. para diseño y construcción.
5. Descripción del proyecto a desarrollar el cual contendrá como mínimo lo siguiente: uso del suelo, número de pisos, número de unidades habitacionales, área de cubierta, caudal de demanda de agua potable, caudal de descarga de agua residual y pluvial y tamaño del tanque de almacenamiento.

**Dónde:** A través del correo electrónico:

[ventanilla.unica@empopasto.com.co](mailto:ventanilla.unica@empopasto.com.co)

**Nota:** Una solicitud se entenderá como radicada correctamente si a la fecha de radicación se allegan la totalidad de los documentos exigidos por EMPOPASTO S.A. E.S.P.

El proyecto debe ajustarse al Reglamento Técnico del Sector de Agua Potable y Saneamiento Básico Resolución 0330 de 2017 RAS, Código Colombiano de Fontanería NTC 1500, Ley General de Bomberos 1575 de 2012, NTC 1669 diseño de redes contra incendios y demás normatividad técnica, ambiental y jurídica vigente aplicable, o aquellas normas que la adicionen, modifiquen o sustituyan. **EMPOPASTO S.A. E.S.P. no realiza la revisión ni la aprobación de la red contra incendios de las edificaciones**, este trámite se realiza directamente con el Cuerpo de Bomberos de la Ciudad.

## Oficios de observaciones y correcciones.

Efectuada la revisión técnica del proyecto, si se requiere EMPOPASTO S.A. E.S.P., enviará un oficio de observaciones y correcciones en el que se informaran al solicitante sobre las actualizaciones, correcciones o aclaraciones que debe realizar al proyecto y los documentos adicionales que debe aportar para decidir sobre la solicitud.

## Tiempos:

Para respuesta La Empresa tendrá un término de **quince (15) días hábiles** para pronunciarse sobre la solicitud, contados desde la fecha en que la solicitud haya sido radicada legalmente y en debida forma.

El solicitante contará con un **plazo de treinta (30) días calendario** para dar respuesta al requerimiento. Este plazo podrá ser ampliado, a solicitud de la parte, hasta por un término adicional de quince **(15) días calendario**. Cumplido este plazo EMPOPASTO podrá suspender la matrícula provisional hasta que el solicitante entregue lo requerido conforme el artículo 24 de la directiva interna 014 de 2022.

### Concepto Técnico Favorable

Efectuada la revisión técnica del proyecto sin observaciones ni correcciones pendientes, la empresa emitirá un **concepto técnico favorable** y adjuntará el **indicador de liquidación** correspondiente al **cobro por los siguientes conceptos:**

#### Para Constructores

1. Revisión de diseños de la acometida hidráulica y sanitaria
2. Supervisión para la construcción de las acometidas de acueducto y alcantarillado
3. El empalme a la red principal de acueducto.

#### Para Urbanizadores

Todo urbanizador particular deberá cancelar a EMPOPASTO S.A. E.S.P., la revisión de los diseños de redes de acueducto y alcantarillado sanitario y pluvial de las urbanizaciones, elaboración de archivos shape y revisión del presupuesto, se liquidará por parte de EMPOPASTO S.A. E.S.P. y corresponde al 3% del costo directo del presupuesto calculado de las obras hidrosanitarias, según la base de precios unitarios de EMPOPASTO S.A. E.S.P.

**Nota:** El indicador de liquidación se calcula conforme a lo establecido en el capítulo VIII de la directiva interna número 014 de 2022.





5.

## Aprobación Definitiva del Proyecto





## PASO 5

**Requisitos:** Una vez recibido el concepto técnico favorable de diseños, el urbanizador y/o constructor debe entregar a EMPOPASTO S.A ESP la siguiente información:

1. Dos (2) copias del soporte de pago del indicador de liquidación de servicios.
2. Registro Único Tributario (RUT) del quien realiza el pago menor a seis meses.
3. Dos (2) copias del proyecto firmadas. (se devolverá una copia al urbanizador y/o constructor firmada y sellada en el inicio de la supervisión).
4. Planos arquitectónicos definitivos aprobados por Curaduría Urbana.

**Tiempos:** EMPOPASTO S.A. E.S.P. contará con un tiempo no mayor a quince **(15) días hábiles**, para pronunciarse sobre la aprobación definitiva de diseños, contados desde la fecha de radicación.

**Dónde:** Debe presentarse en la oficina del constructor ubicada en la sede Casona centro.



# 6.

Supervisión Técnica de  
Acometidas Definitivas,  
Instalación de Medidores y  
Empalme a la Red Principal





## PASO 6

EMPOPASTO S.A. E.S.P. no realizará la aprobación del diseño hidrosanitario de la red interna, ni el control constructivo durante el proceso de ejecución de la red interna de acueducto, incluyendo el sistema de bombeo interno, alcantarillado y red contra incendio en edificaciones; esto será responsabilidad exclusiva del constructor.

### Instalación de medidores:

Cuando se verifique en campo que las acometidas cumplan con lo exigido, EMPOPASTO S.A. E.S.P. **autorizará la instalación de medidores por parte del constructor.**

### Requisitos:

- EMPOPASTO S.A. E.S.P. solo responderá por la garantía de medidores adquiridos en la Empresa; cuando el constructor suministre los medidores, **deberá aportar copia de la factura de compra y su respectivo certificado de calibración individual**, emitido por un laboratorio debidamente acreditado por la ONAC en Colombia o un laboratorio internacional competente para tal efecto.
- El constructor debe entregar debidamente diligenciado y firmado el formato de **Relación de medidores para legalización de nuevas matrículas de A y A Formato ACAL-FT-22**, donde se evidencia el número serial de cada medidor y la nomenclatura correspondiente.

### Características de los Medidores

#### Micromedidores:

Medidor para agua potable fría tipo volumétrico, diámetro  $\frac{1}{2}$ " (15mm), relación metrológica Q3/Q1 = 315 o R = 315 (con Q3 = 2.5 m<sup>3</sup>/h) o superior en cualquier posición de instalación (Horizontal y Vertical), en carcasa de bronce latonado o plástico tipo composite.

**Nota:** Debe consultar el listado de modelos y marcas aceptados por Empopasto S.A. E.S.P., como resultado del proceso de homologación vigente, especificados en el documento "Resultados de las pruebas de Homologación para medidores de agua fría DN 15MM" publicado en nuestra página web.





### Macromedidores:

- Para diámetros mayores o iguales a 2" el macromedidor debe tener una relación Q3/Q1 "R" igual o mayor a R400.
- Para diámetros de 3/4", 1" y/o 1 1/2", el macromedidor o medidor debe tener una relación Q3/Q1 "R" igual o mayor a R315.

### Empalme

Después de instalados los micromedidores y de contar con los permisos de intervención de espacio público y el Plan de Manejo de Tránsito (si se requieren), el supervisor asignado al proyecto autorizará y solicitará al área de Mantenimiento de Redes de la empresa el empalme de la acometida definitiva a la red principal.

Después de ejecutado el empalme, Empopasto realizará la **depuración física de la acometida provisional**.

**Es responsabilidad del constructor** realizar las excavaciones e implementar la señalización necesaria para el empalme y la depuración de la acometida provisional.

**Nota:** La depuración de la matrícula provisional en sistema se efectuará cuando el suscriptor se encuentre al día en los pagos de su factura, de lo contrario se seguirán presentado facturación por cargos fijos.



# 7.

## Suscripción de las Matriculas Definitivas





## PASO 7

### Requisitos

Para la suscripción de las matrículas definitivas el interesado debe suministrar los siguientes documentos por cada matrícula:

- a) Formato de “Solicitud de servicios de acueducto y alcantarillado” **CO-FT-09**, debidamente diligenciado y firmado.
- b) Certificado de Libertad y Tradición no mayor a 60 días.
- c) Fotocopia de cédula de ciudadanía del propietario. Para persona Jurídica, presentar fotocopia de la cédula del representante legal y fotocopia del certificado de existencia y representación emitida por la Cámara de Comercio.
  - Si el inmueble está a nombre del banco, adjuntar fotocopia de cédula de ciudadanía del beneficiario y en caso de LEASING adjuntar carta de constancia emitida por la entidad financiera.
  - En el caso que el propietario del inmueble sea un fideicomiso, adjuntar el poder expreso de la fiducia.
- d) Certificado de Nomenclatura con estampillas expedido por la Secretaría de Planeación Municipal no mayor a 180 días.
- e) Certificado de Estratificación expedido por la Secretaría de Planeación Municipal no mayor a 180 días (para uso residencial).

Formato **CO-FT-34** Datos Matrículas Definitivas Cargue Masivo, un formato por proyecto.

Formato **CO-FT-65** Acta de terminación de contrato por mutuo acuerdo para matrículas provisionales firmada por el suscriptor.

**Donde:** Los documentos relacionados deben entregarse en la oficina del constructor ubicada en la sede Casona centro.

**Costo:** Para legalizar las matrículas definitivas se cobra lo equivalente al valor de trámites de suscripción por cada matrícula del proyecto.



# PARA DESCARGAR LOS FORMATOS CITADOS INGRESE A:

[www.empopasto.com.co](http://www.empopasto.com.co)



Inicio



Empresa ▾



Servicio Ciudadano ▾



Comunicaciones ▾



Contratación ▾



Transparencia ▾

PQRS

Consulta y Pago de  
Factura

Puntos de Pago

Suspensiones y Cortes

**Trámites**

Servicios

Canales de Atención

Normatividad

Notificaciones a Usuarios

Información General

Responsabilidad Social

## Requisitos para Trámites

**Punto 11:** Incorporación de nuevos  
Suscriptores. Constructores - Urbanizadores



**empopasto**  
El agua, la fuerza que nos mueve

**CASONA CENTRO**  
CRA. 24 No. 21 - 40

**Teléfono:** | **(602) 733 00 30**

# Línea de Tiempo del Procedimiento



## 1. Visita Técnica



## 2. Disponibilidad de Servicios de Acueducto y Alcantarillado y de las Bases Técnicas de Diseño

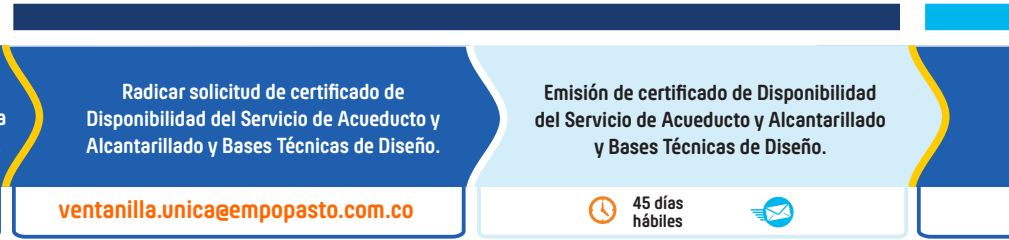

## INICIO DEL PROCESO

### 6. Supervisión técnica de acometidas definitivas, instalación de medidores y empalme a la red principal

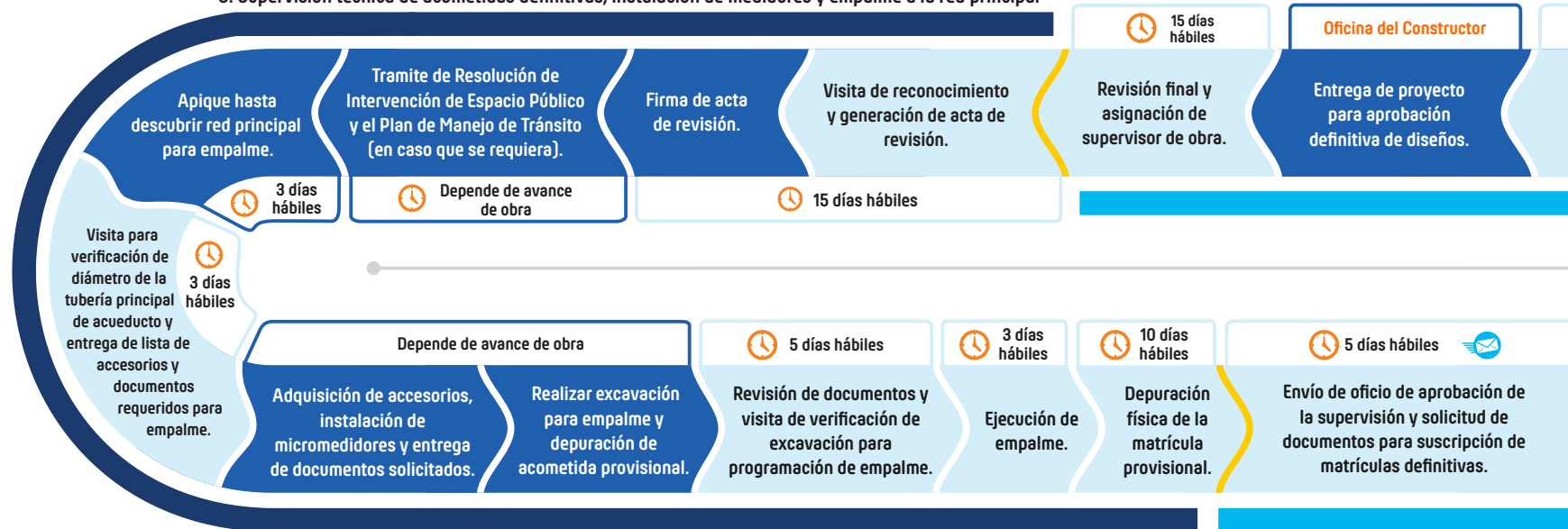

## Responsable de la Actividad

**Constructor y/o Urbanizador**

**EMPOPASTO S.A. E.S.P.**



**Tiempo**  
de respuesta



### 3. Matrícula Provisional de Obra

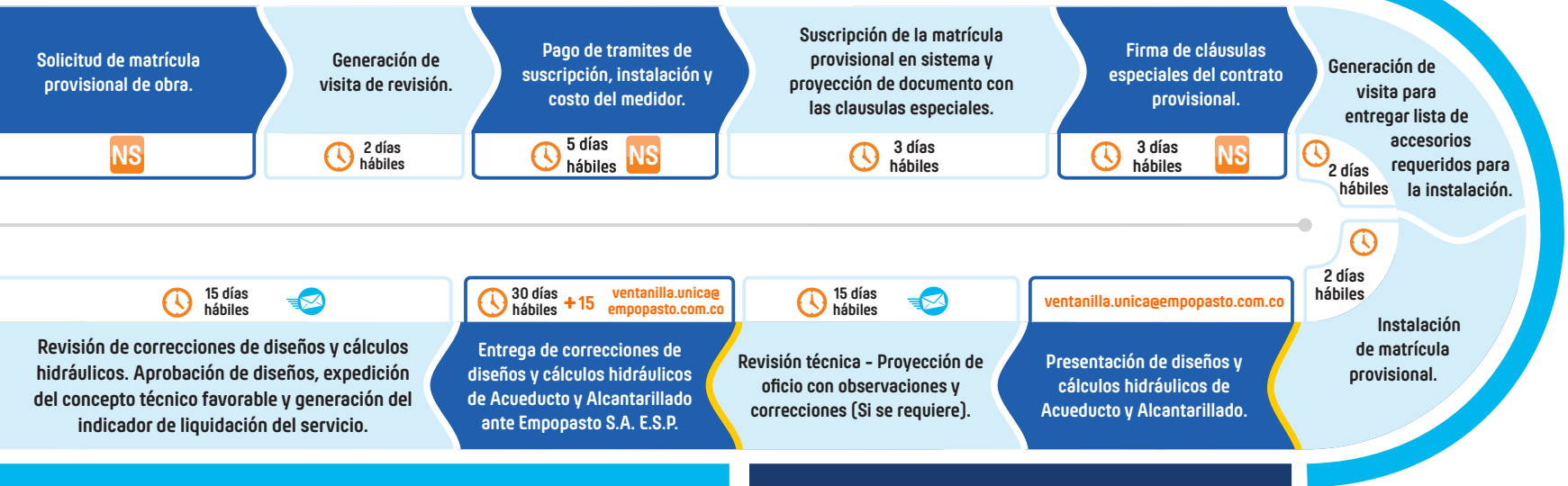

#### 5. Fase de aprobación definitiva de diseños y cálculos hidráulicos

#### 4. Fase conceptual de diseños y cálculos hidráulicos

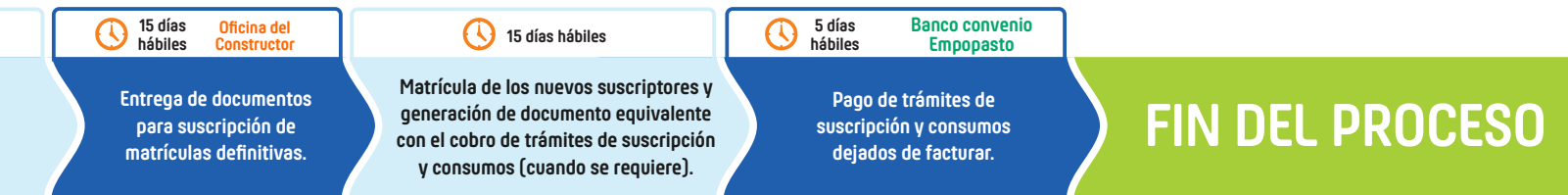

#### 7. Suscripción de las matrículas definitivas

**+15** Días hábiles de  
**Ampliación**

**NS** Ventanilla  
Nuevos Suscriptores



Envío de correspondencia al correo electrónico de notificación

[illegible][illegible]







## CONTACTOS:

Teléfono: (057) (2) 733 00 30  
[www.empopasto.com.co](http://www.empopasto.com.co)  
Cra. 24 N° 21 - 40 Centro  
Casona Centro / Pasto - Nariño



Empopasto



@Empopasto